38 betreute Wohnungen und 12 Wohneinheiten in Pflege-Wohngruppe

- Lage im Zentrum von Gescher mit hochwertiger Wohnbebauung
- Gute Anbindung
- 2- und 3-Zimmer-Wohnungen mit perfekten Grundrissen zwischen 25 und 92 m²
- Qualitativ hochwertige Ausstattung
- Südbalkone / -terrassen
- Barrierefreie Aufzuganlage
- PKW-Stellplätze auf dem Grundstück
- Barrierefreie Erschließung der Gesamtanlage
- Innovatives und zukunftsfähiges Energiekonzept für niedrige Energiekosten

Peter Bastian Architekten BDA

Kontakt und Beratung

PFLEGE & GESUNDHEIT WEST-MÜNSTERLAND

Caritas Pflege & Gesundheit
Mobile Pflege Gescher
Ansprechpartnerin: Marion Homann
Hofstraße 11
48712 Gescher
Fon 0 25 42 / 76 96

Caritas Pflege & Gesundheit Borken
Ansprechpartnerin: Angela Büscher-Wewers
Turmstraße 14
46325 Borken
Fon 0 28 61 / 94 58 10
cpg-sek@caritas-borken.de
www.caritas-pflege-gesundheit.de

Objektverwaltung

ECO.PLAN
INDUSTRIE- UND WOHNUNGSBAU

ECO.PLAN GmbH & Co. KG
Weßlings Kamp 19
48653 Coesfeld
Fon 02541 / 926 29-50
gescher@eco-plan.de
www.eco-plan.de

www.facebook.com/ecoplanindustriebau

www.marienquartiergescher.de

caritas
PFLEGE & GESUNDHEIT WEST-MÜNSTERLAND

Wohnen für Senioren im Marien-Quartier Gescher

Peter Bastian Architekten BDA

VR Südwestment

Ein Zuhause, das immer zu Ihnen passt

Das Wohnen

Im Marien-Quartier Gescher wählen Sie aus verschiedenen Wohnformen aus, wo Sie sich am wohlsten fühlen. Entsprechend Ihrem Pflege- und/oder Betreuungsbedarf, bieten wir Ihnen ein individuelles Service-, Pflege- und Betreuungskonzept an.

Barrierefreie und betreute Wohnungen von 55 bis 92 m²
In drei neugebauten Wohnhäusern und im früheren Kirchengebäude können Sie ganz individuell wohnen. Alle Wohnungen verfügen über optimale Grundrisse, Sonnenbalkone und -terrassen und sind mit vielen praktischen Details auf Ihre Bedürfnisse zugeschnitten. In der großzügigen Ausstattung mit hochwertigen Materialien werden Sie sich sicher und zuhause fühlen.

Wohngemeinschaft mit Wohneinheiten von 25 bis 34 m²
Die selbstverantwortete Wohngemeinschaft befindet sich in dem sorgfältig umgebauten ehemaligen Kirchengebäude. Hier leben bis zu 12 Bewohner mit Betreuungs- und Pflegebedarf zusammen. Alle haben eine eigene Wohnung mit integrierter Küchenzeile und eigenem Badezimmer. Mittelpunkt der WG ist die gemeinsame Wohnküche, in der gekocht, gegessen und der Alltag zusammen gestaltet wird.

Ihre Bedürfnisse von heute und morgen

Feste Ansprechpartner, Pflegepädagogen und Berater der Caritas Pflege & Gesundheit stehen an Ihrer Seite. Die Mitarbeiter der Caritas kümmern sich um die sozialen Belange, gestalten mit Ihnen den Alltag und organisieren gemeinsame Nachmittage oder interessante Ausflüge.

Noch mehr Flexibilität erhalten Sie durch individuelle Angebote wie ambulante Pflege, hauswirtschaftliche Unterstützung oder Essen-Service, die vereinbart werden können. Durch das Angebot der Tagespflege – in direkter Nachbarschaft zum Marien-Quartier – werden erweiterte Versorgungsmöglichkeiten angeboten.

Im Herzen von Gescher zeichnen kurze Wege das Marien-Quartier aus. Ihnen bietet sich in der zentralen Innenstadtlage ein komplettes Einkaufsangebot für den täglichen Bedarf. Auch Ärzte, Apotheken und öffentliche Einrichtungen sowie Kultur- und Freizeitangebote befinden sich in der Nähe. Gymnastik-Kurse oder andere Sportangebote für Vitalität und Fitness können neben Räumen für externe Dienstleister – z. B. Haar und Kosmetik, Fußpflege, Sport und Physiotherapie – das Angebot ergänzen.

Das Konzept

Es entstehen 38 barrierefreie betreute Wohnungen sowie eine Wohngemeinschaft mit Betreuung & Pflege. Im Marien-Quartier wird die Pflege & Gesundheit des Caritasverbandes für das Dekanat Borken e.V. für das betreute Wohnen die individuelle Betreuung und Beratung und die Notruforganisation übernehmen sowie die Vermittlung von Hilfen und Diensten anbieten.

Zudem bietet die selbstverantwortete Wohngemeinschaft für Menschen mit erhöhtem Pflegebedarf eine Alternative zum stationären Wohnen. Hier stehen in 12 Wohneinheiten Betreuungsplätze mit größtmöglicher Sicherheit und einem Leben in Gemeinschaft zur Verfügung. Eine 24h-Betreuung ist sieben Tage die Woche für Sie da. Selbstbestimmt organisieren Sie mit Unterstützung Ihren Alltag.

In der Wohngemeinschaft wird durch die Caritas das Konzept der selbstverantworteten Wohngemeinschaft in der Gründungsphase initiiert. Darüber hinaus werden Betreuungs- und Alltagsvereinbarungen mit Dienstleistern getroffen.
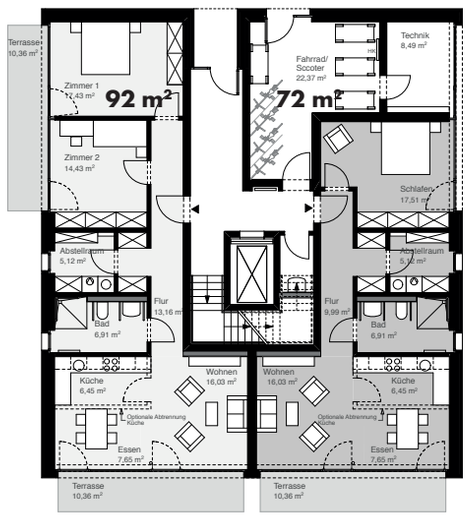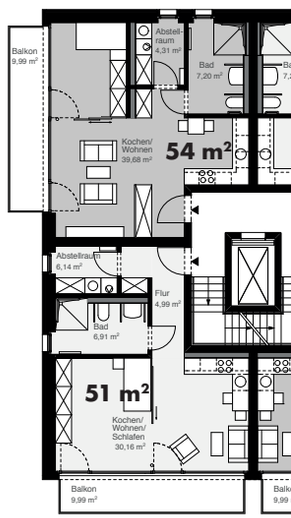
Die ECO.PLAN-Objektverwaltung wird die zukünftige Hausverwaltung übernehmen.